

B-2	LIEU : THEATRE COLUCHE		
TYPE DE PLAN: PLAN DE PERCHES			
AUTEUR: JULIE-MERTZWEILLER	DATE: 2/07/2020	UNITÉ: mm	ECHELLE: 1/75 sur A3

CYCLO larg 15m ht 9m

P17

PE16

P15

P14

PE13

P12

P11

PE10

P9

PE8

P7

PE6

P5

PE4

P3

P2

PE1

B-2	LIEU : THEATRE COLUCHE	
TYPE DE PLAN: PLAN DE PERCHES		
DATE: 2/07/2020	UNITE: mm	ECHELLE: 1/50 sur A3
AUTEUR: JULIE-MERTZWEILLER		

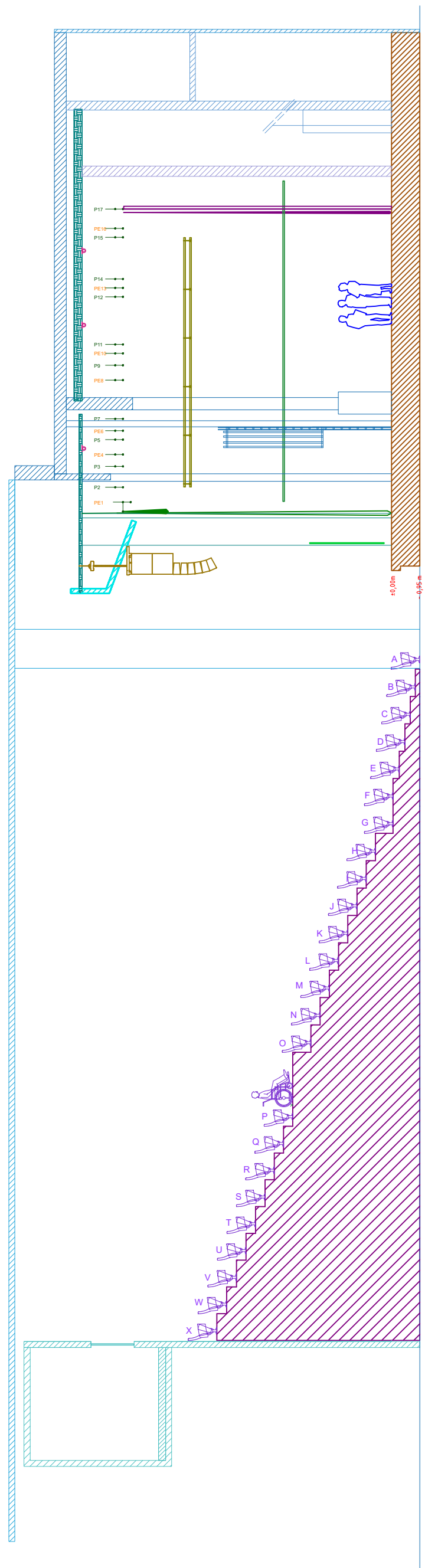

A-1	LIEU : THEATRE COLUCHE		
TYPE DE PLAN : COUPE JARDIN SANS PASSERELLE			
AUTEUR: JULIE-MERTZWEILLER	DATE:22/05/2020	UNITÉ: mm	ECHELLE: 1/150 sur A3